

# TOIT ET JOIE, AU-DELÀ DE L'ARCHITECTURE

Une exposition du bailleur social Toit et Joie - Poste Habitat

Du 9 au 18 octobre 2020, à la Maison de l'Architecture Ile-de-France

## Propos

Toit et Joie, bailleur social, a placé au centre de sa démarche l'ARCHITECTURE. A travers ce prisme, ce sont 60 ans d'engagement au service de l'habitat, du citoyen et des évolutions de notre manière d'habiter, qui sont en jeu.

Pour révéler cette histoire, Toit et Joie a choisi de travailler avec les étudiants de l'ENSAAMA qui ont porté sur notre patrimoine un regard singulier propre à leur génération.



C'est ce que vous raconte AU-DELA DE L'ARCHITECTURE.

## 3 grandes thématiques

01

### L'évolution du patrimoine architectural

De 1960 à nos jours, des logements sociaux représentant une grande diversité : des patrimoines de tailles, de styles et d'époques variés.

02

### La réalisation de nouveaux programmes immobiliers

Toit et Joie s'attache à la qualité d'architecture, l'organisation spatiale, les performances économiques, environnementales... tout en conservant sa vocation première d'habitat accessible au plus grand nombre.

03

### La recherche d'innovation dans une démarche sociale et culturelle

Des démarches socio culturelles variées : élaboration collective de projets artistiques et écologiques, projets architecturaux et sociaux innovants, accompagnement des locataires sous forme variée (apprentissage de la langue française, nettoyage de Printemps...)



## Informations pratiques

Maison de l'architecture Ile-de-France  
148 rue du Faubourg Saint-Martin  
75010 PARIS  
Ouvert de 10h à 18h

Exposition du 9 au 18 octobre  
Vernissage (sur inscription) le 8 octobre 2020 à 18h30

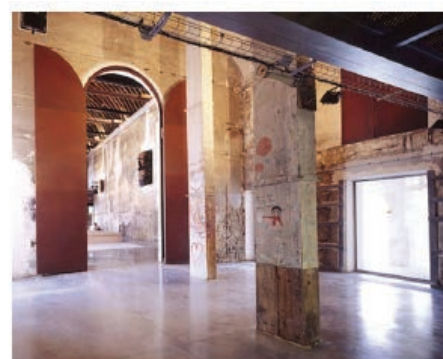

## Le groupe Poste Habitat

Poste Habitat est un bailleur engagé pour offrir un toit à tous : que l'on soit sans domicile ou que l'on désire acquérir son premier logement dans le cadre d'une opération d'accession sociale. La première société du groupe Poste Habitat, Toit et Joie, a été créée en 1957 pour fournir de nouvelles possibilités d'habitation aux personnels des postes et des télécommunications qui ne bénéficiaient pas, à l'époque, des contributions patronales au logement.

Le groupe perpétue aujourd'hui les valeurs qui ont présidé à sa création : considérer l'habitat comme un ensemble perméable en interaction avec toutes les autres fonctions qui constituent la vie d'un ménage.

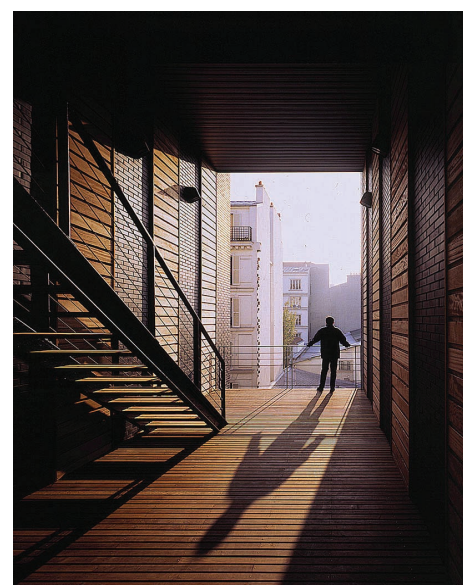

(c) Jean-Marie Monthiers

## Nous contacter

Marie-France Lucchini  
Directrice de la culture et de la communication Poste Habitat  
[mf.lucchini@toitetjoie.com](mailto:mf.lucchini@toitetjoie.com)  
07 79 82 30 77

Mathilde Grospeaud  
Coordinateur Scénographe ENSAAMA  
[mathilde.grospeaud@gmail.com](mailto:mathilde.grospeaud@gmail.com)  
06 88 01 08 72

Asma Snani  
Directrice Maison de l'Architecture Ile-de-France  
[asma.snani@maisonarchitecture-idf.org](mailto:asma.snani@maisonarchitecture-idf.org)  
06 73 41 12 36

